Manual de Cadastro de Cesta Básica no Sistema Sysmart

Este guia tem como objetivo auxiliar no **cadastro de uma cesta básica** dentro do sistema, configurando corretamente os itens que a compõem.

Passo 1 – Ativar a opção "Usar Itens Comp."

1. Acesse o **Cadastro de Produtos**.
2. Na **Aba Detalhes**, **marque** a opção **"Usar Itens Comp."**

Isso permitirá que o sistema reconheça que este produto será formado por outros itens.

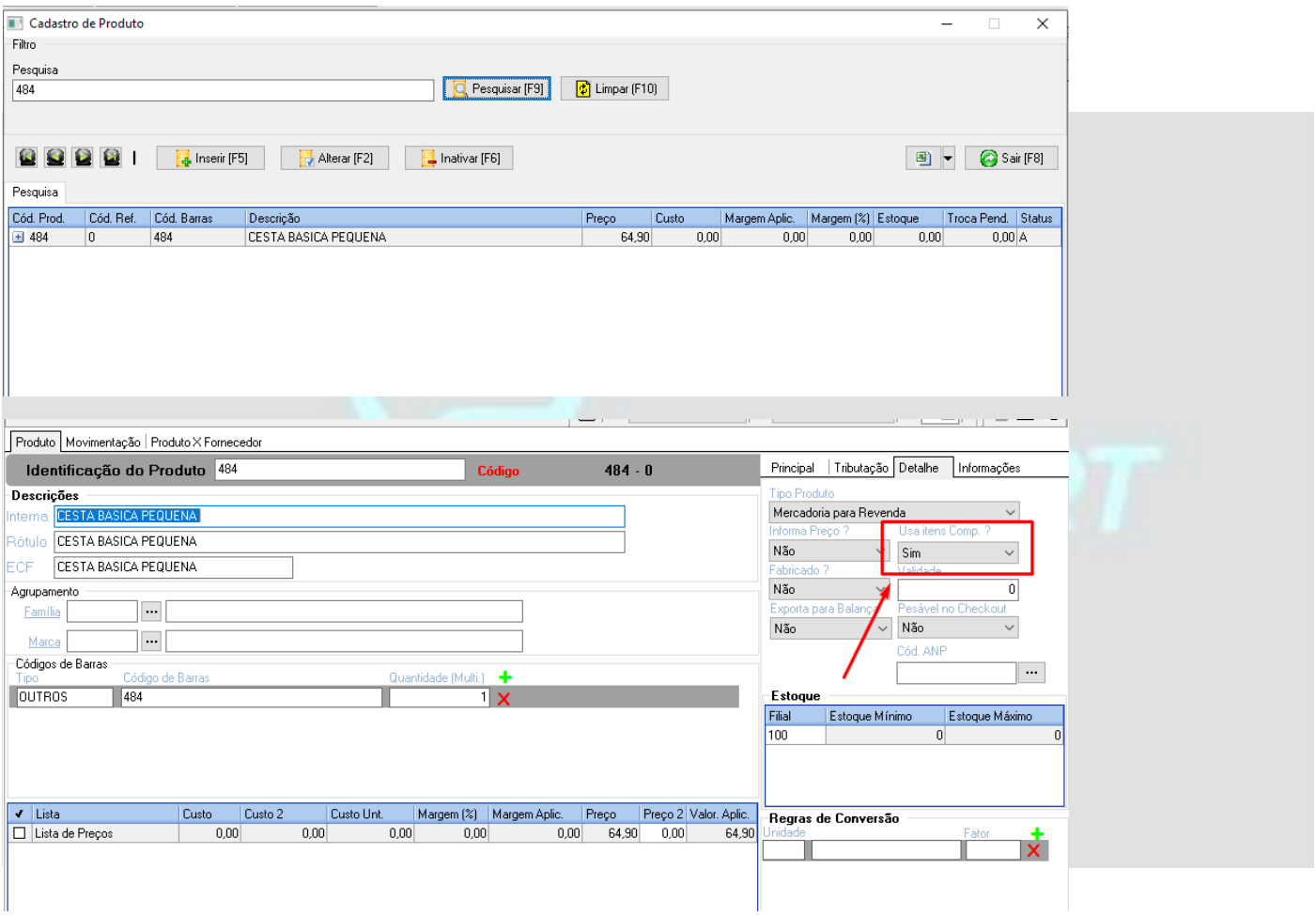

Passo 2 – Configurar a Estrutura da Cesta

1. Ainda no **Cadastro de Produtos**, acesse a área de **Estrutura do Produto**.
2. Cadastre **todos os itens** que irão compor a cesta básica (por exemplo: arroz, feijão, açúcar, óleo, etc.).

Cada produto incluído na estrutura será automaticamente vinculado à cesta

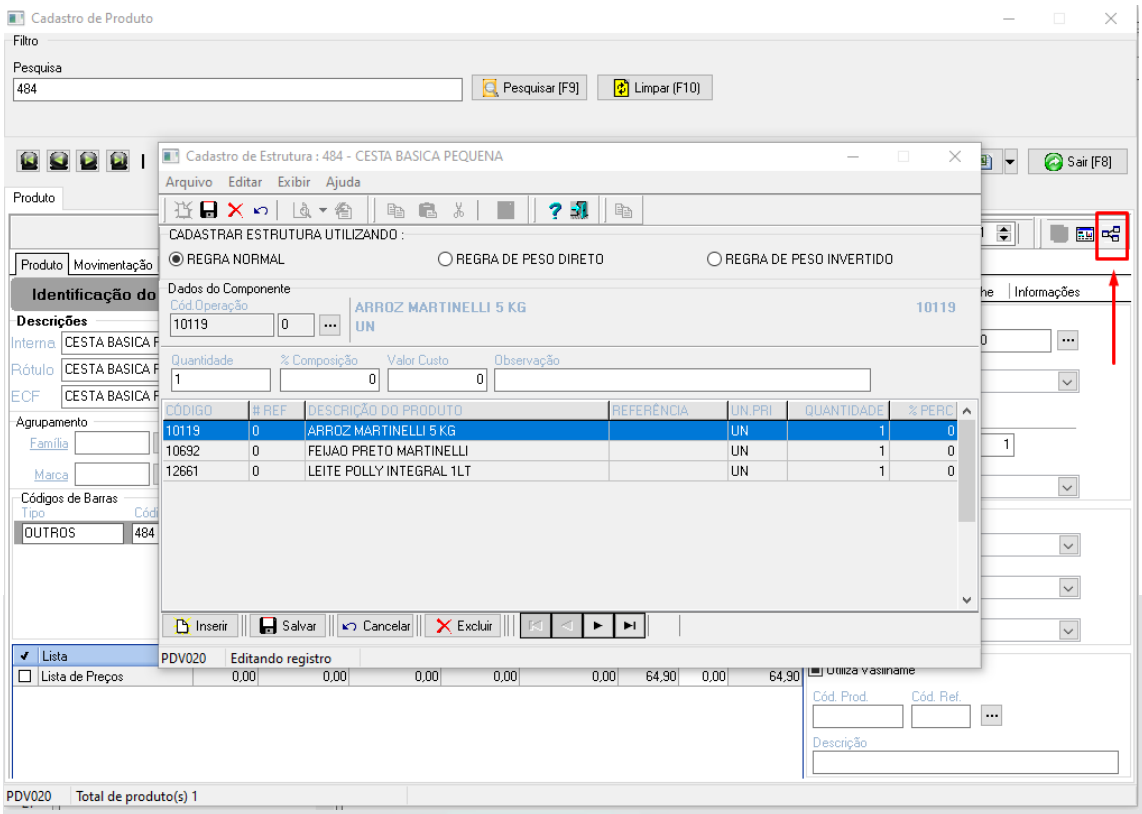

Passo 3 – Registrar o Código Interno

1. Ao finalizar a configuração, **registre o código interno** da cesta básica.
2. Ao selecionar esse código no momento da venda ou movimentação, o sistema **puxará automaticamente todos os itens** cadastrados na estrutura.

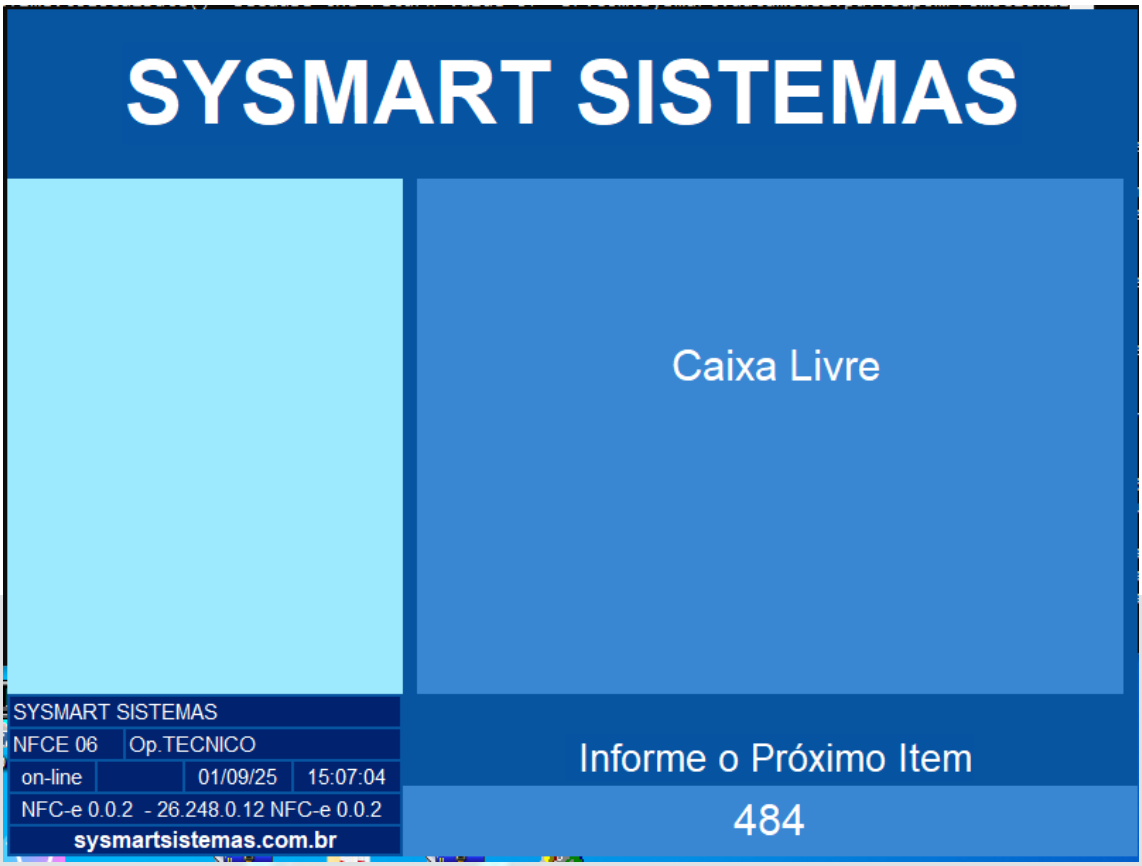

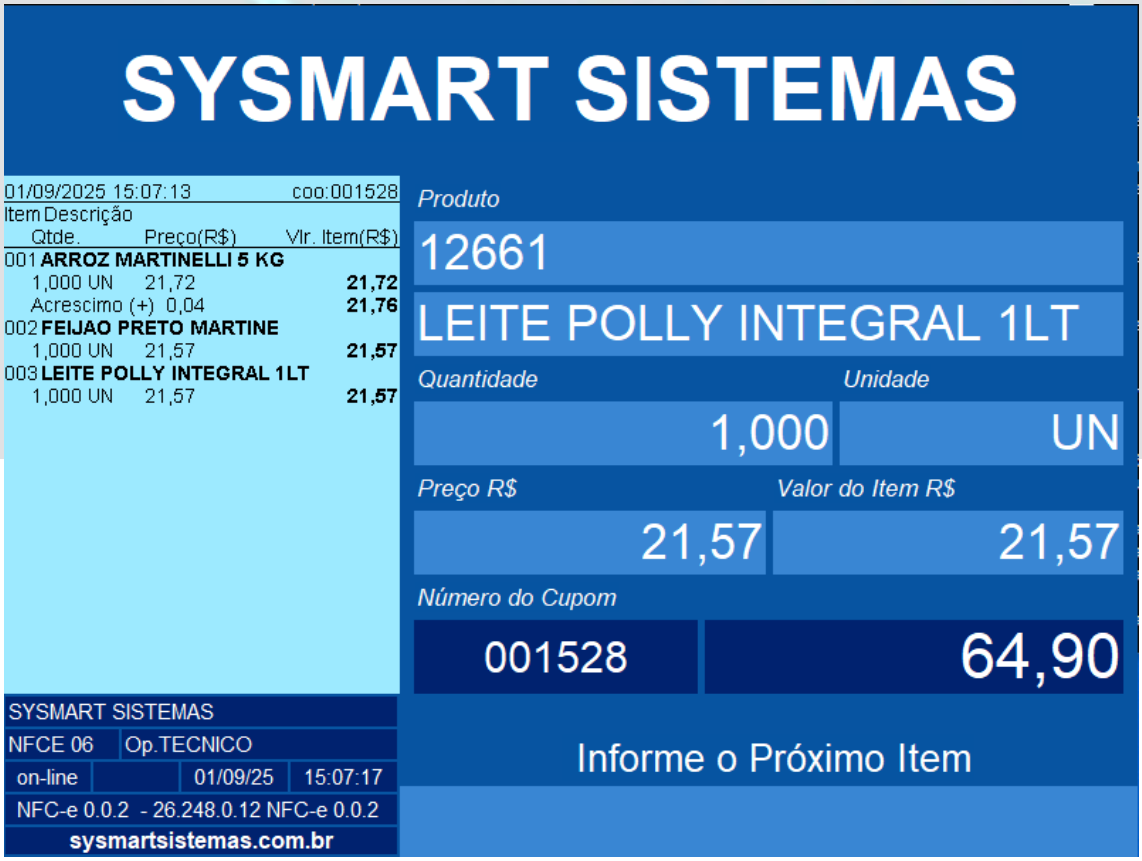

Suporte do Sistema

Em caso de dúvidas ou dificuldades durante o processo, entre em contato com o **Suporte do Sistema**:

📱 **WhatsApp:** (44) 2103-3500
📞 **Telefone:** (44) 2103-3500

Estamos à disposição para ajudar!